

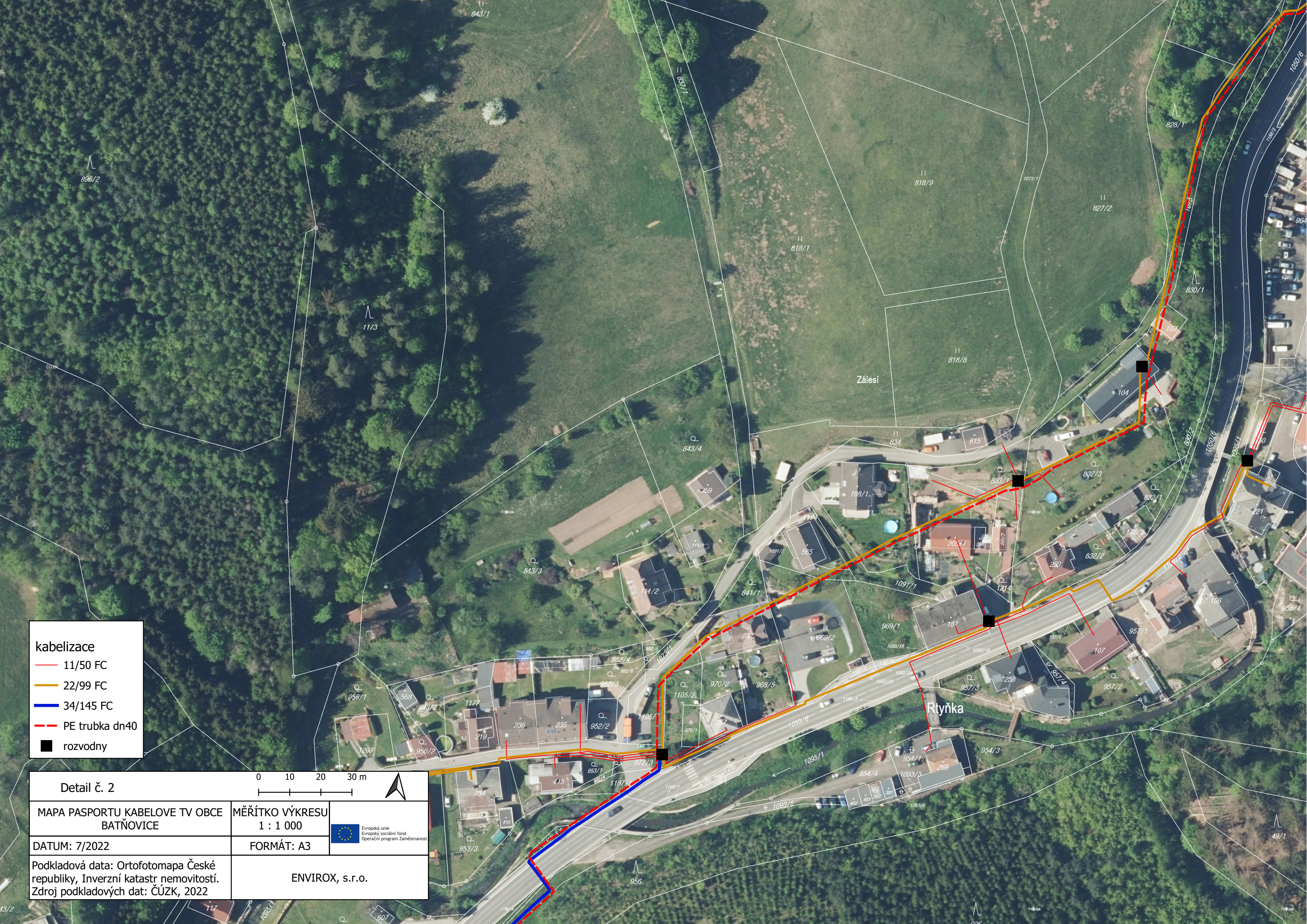

- kabelizace**
- 11/50 FC
 - 22/99 FC
 - 34/145 FC
 - - - PE trubka dn40
 - rozvodny

Detail č. 1		0 10 20 30 m	
MAPA PASPORTU KABELOVÉ TV OBCE BATŇOVICE	MĚŘÍTKO VÝKRESU 1 : 1 000		
DATUM: 7/2022	FORMÁT: A3	ENVIROX, s.r.o.	
Podkladová data: Ortofotomapa České republiky, Inverzní katastr nemovitostí. Zdroj podkladových dat: ČÚZK, 2022			

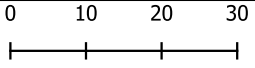

- kabelizace**
- 11/50 FC
 - 22/99 FC
 - 34/145 FC
 - - - PE trubka dn40
 - rozvodny

Detail č. 2		 
MAPA PASPORTU KABELOVÉ TV OBCE BATŇOVICE	MĚŘÍTKO VÝKRESU 1 : 1 000	 Evropská unie Evropský sociální fond Operační program Zaměstnanost
DATUM: 7/2022	FORMÁT: A3	
Podkladová data: Ortofotomapa České republiky, Inverzní katastr nemovitostí. Zdroj podkladových dat: ČÚZK, 2022		ENVIROX, s.r.o.



- kabelizace**
- 11/50 FC
 - 22/99 FC
 - 34/145 FC
 - - - PE trubka dn40
 - rozvodny

Detail č. 3		0 10 20 30 m	
MAPA PASPORTU KABELOVÉ TV OBCE BATŇOVICE	MĚŘÍTKO VÝKRESU 1 : 1 000		
DATUM: 7/2022	FORMÁT: A3	Evropská unie Evropský sociální fond Operační program Zaměstnanost	
Podkladová data: Ortofotomapa České republiky, Inverzní katastr nemovitostí. Zdroj podkladových dat: ČÚZK, 2022		ENVIROX, s.r.o.	

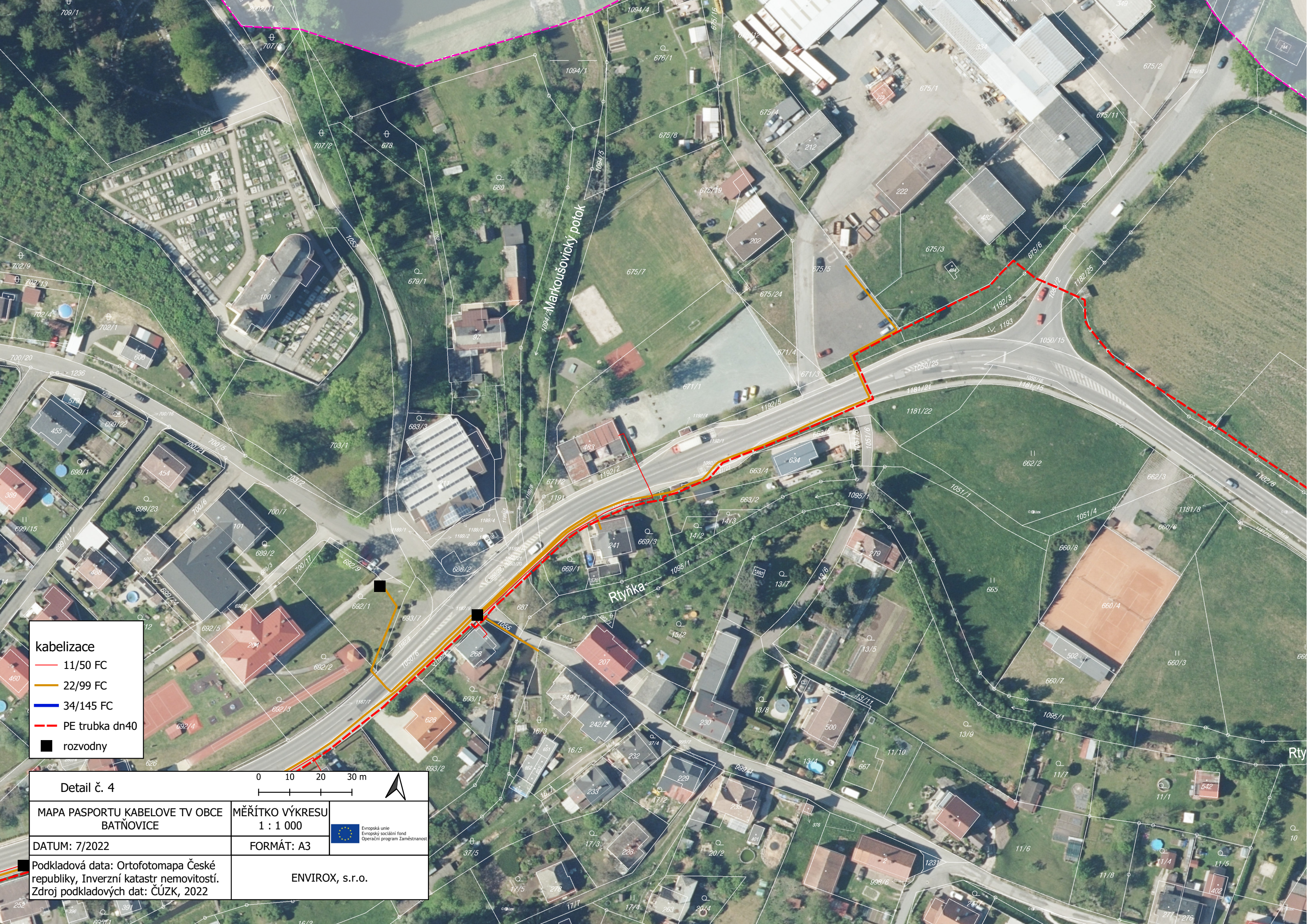

- kabelizace**
- 11/50 FC
 - 22/99 FC
 - 34/145 FC
 - - - PE trubka dn40
 - rozvodny

Detail č. 4		0 10 20 30 m
MAPA PASPORTU KABELOVÉ TV OBCE BATŇOVICE	MĚŘÍTKO VÝKRESU 1 : 1 000	
DATUM: 7/2022	FORMÁT: A3	
Podkladová data: Ortofotomapa České republiky, Inverzní katastr nemovitostí. Zdroj podkladových dat: ČÚZK, 2022		ENVIROX, s.r.o.

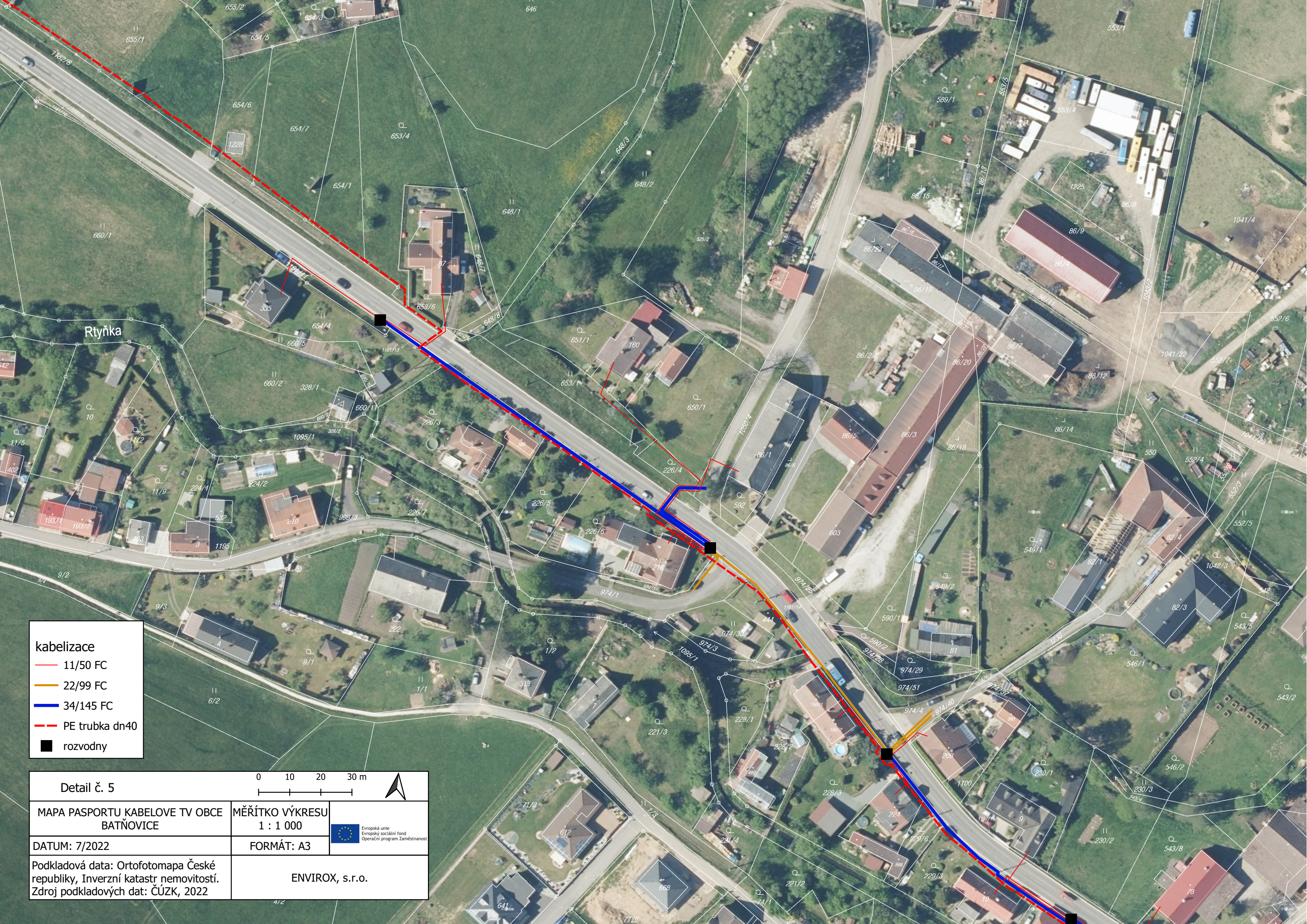

- kabelizace**
- 11/50 FC
 - 22/99 FC
 - 34/145 FC
 - - - PE trubka dn40
 - rozvodny

Detail č. 5		0 10 20 30 m	
MAPA PASPORTU KABELOVÉ TV OBCE BATŇOVICE	MĚŘÍTKO VÝKRESU 1 : 1 000		
DATUM: 7/2022	FORMÁT: A3	Evropská unie Evropský sociální fond Operační program Zaměstnanost	
Podkladová data: Ortofotomapa České republiky, Inverzní katastr nemovitostí. Zdroj podkladových dat: ČÚZK, 2022		ENVIROX, s.r.o.	



Batňovice

- kabelizace**
- 11/50 FC
 - 22/99 FC
 - 34/145 FC
 - PE trubka dn40
 - rozvodny

Detail č. 6		0 10 20 30 m	
MAPA PASPORTU KABELOVÉ TV OBCE BATŇOVICE	MĚŘÍTKO VÝKRESU 1 : 1 000		
DATUM: 7/2022	FORMÁT: A3	Evropský unie Evropský sociální fond Operační program Zaměstnanost	
Podkladová data: Ortofotomapa České republiky, Inverzní katastr nemovitostí. Zdroj podkladových dat: ČÚZK, 2022		ENVIROX, s.r.o.	



- kabelizace**
- 11/50 FC
 - 22/99 FC
 - 34/145 FC
 - - - PE trubka dn40
 - rozvodny

Detail č. 7		0 10 20 30 m	
MAPA PASPORTU KABELOVÉ TV OBCE BATŇOVICE	MĚŘÍTKO VÝKRESU 1 : 1 000		
DATUM: 7/2022	FORMÁT: A3	ENVIROX, s.r.o.	
Podkladová data: Ortofotomapa České republiky, Inverzní katastr nemovitostí. Zdroj podkladových dat: ČÚZK, 2022			

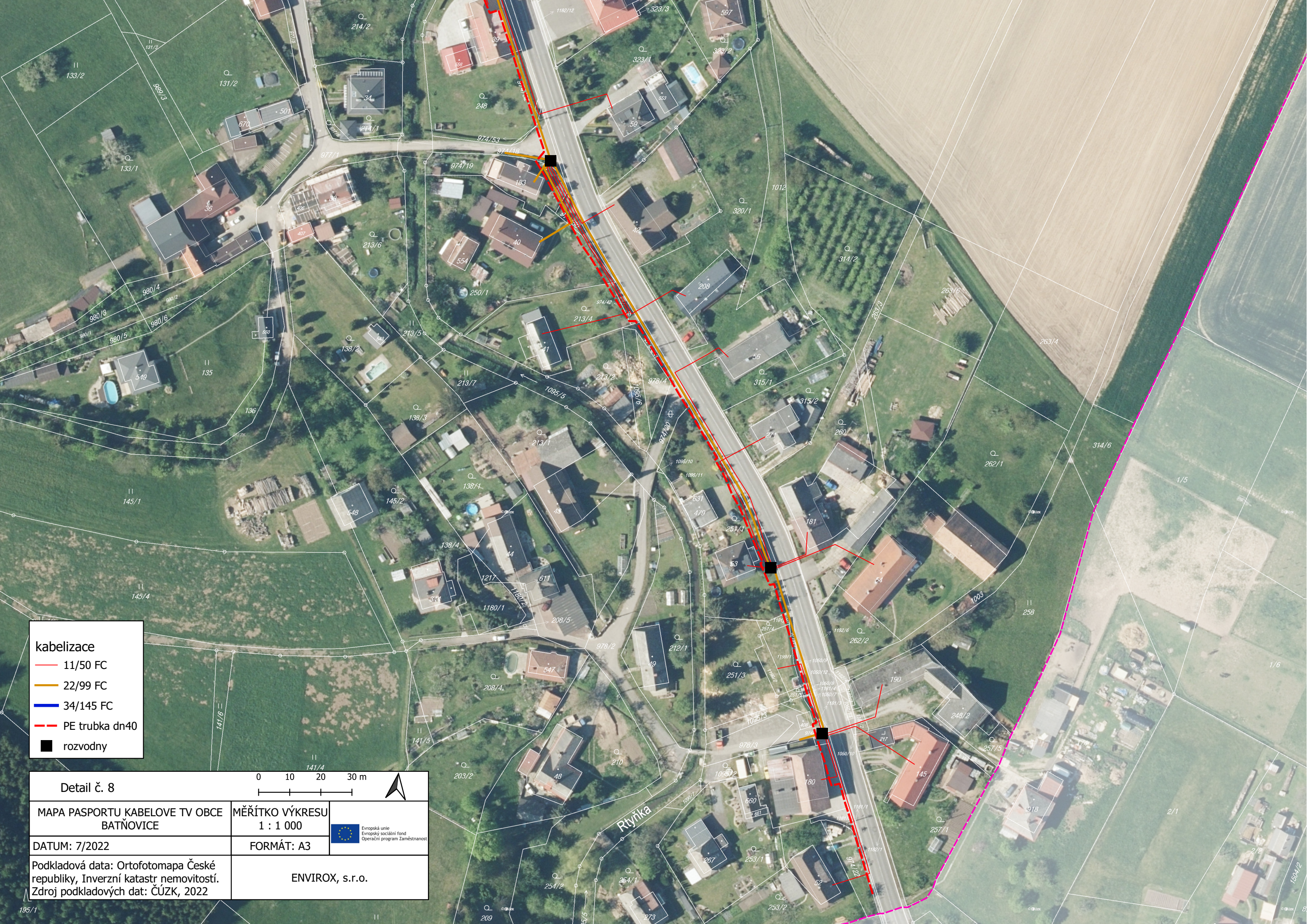

- kabelizace**
- 11/50 FC
 - 22/99 FC
 - 34/145 FC
 - - - PE trubka dn40
 - rozvodny

Detail č. 8		0 10 20 30 m	
MAPA PASPORTU KABELOVÉ TV OBCE BATŇOVICE	MĚŘÍTKO VÝKRESU 1 : 1 000		
DATUM: 7/2022	FORMÁT: A3	ENVIROX, s.r.o.	
Podkladová data: Ortofotomapa České republiky, Inverzní katastr nemovitostí. Zdroj podkladových dat: ČÚZK, 2022			